«Старые добрые детские книги»

на материалах фонда редкой книги библиотеки ВятГУ

Лучшие советские детские книги…

Они действительно **лучшие книги…**
Эти книги создавались настоящими профессионалами своего дела, известными художниками, писателями и поэтами…

Они потрепанные, зачитанные до дыр, но такие дорогие…

Эти книги вызывают у нас чувство ностальгии. Оно охватывает нас, когда мы видим старую книгу, хорошо знакомую нам по нашему детству. Возможно, с этой книгой связана какая-то личная история…

Детская литература в фонде редкой книги

В фонде редкой книги библиотеки ВятГУ хранится коллекция детской литературы - **Коллекция «Детгиз».**
Она включает в себя детские книги с первых лет существования издательства «Детской литературы» (с 1933 г.).
Книги уникальные, с иллюстрациями известных художников, таких как В. Лебедев, Ю.Васнецов, Е. Чарушин, В. Конашевич и другие.

Ил. Васнецов Ю. А.

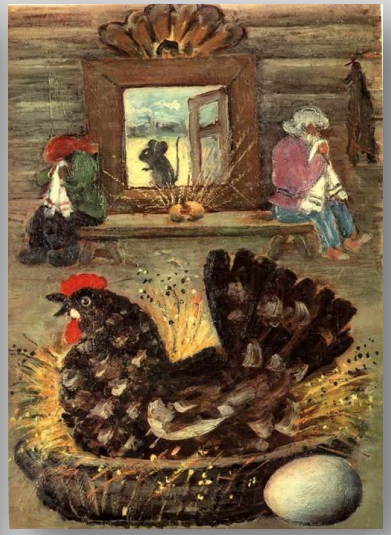

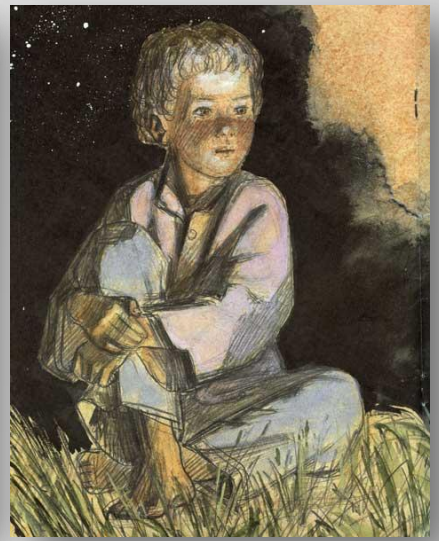

Ил. Пахомов А. Ф.

Ил. Конашевич В. М.

Книги для самых маленьких

Для ребят дошкольного возраста выходили серии «Для маленьких», «Мои первые книжки», «Библиотечка детского сада».

Для самых маленьких

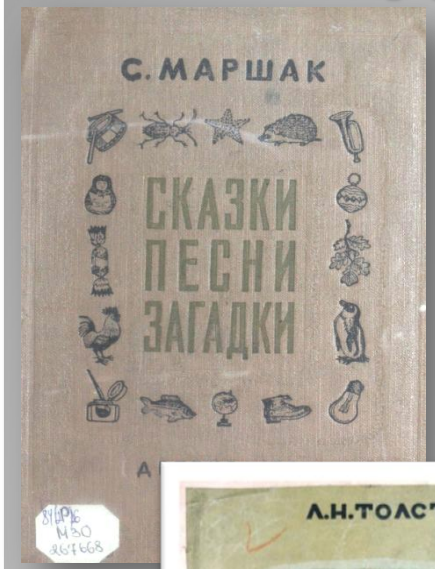

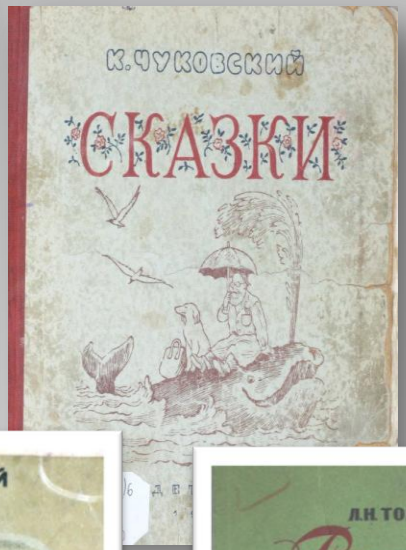

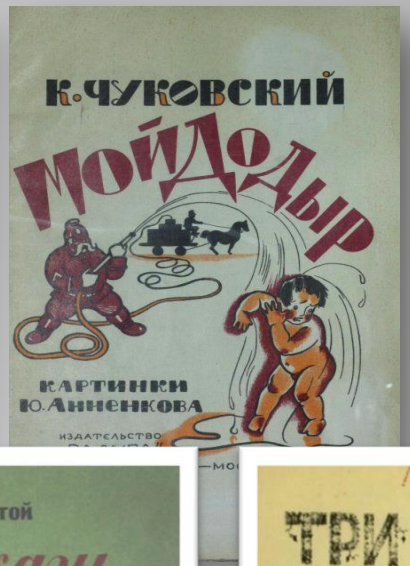

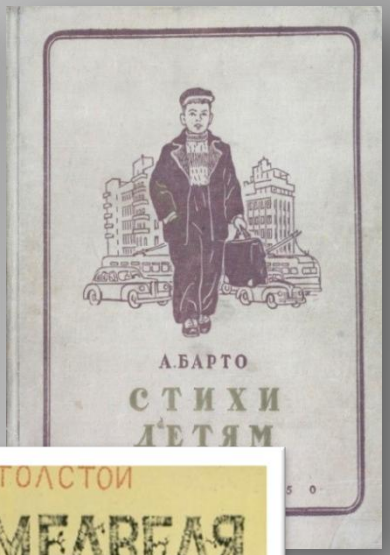

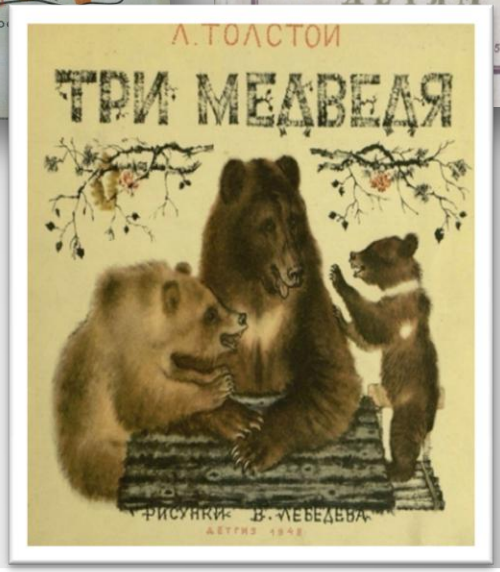

Лев Николаевич Толстой говорил о том, что для детей надо писать так, «чтоб всё было красиво, коротко, просто и, главное, ясно»

В гостях у Сказки

Советское время подарило много интересных сказок детям любого возраста.

Сказки народов мира

Пользовались любовью детей и сказки народов мира

Стих про сказочную страну

В уютной сказочной стране
Ни злобы, ни печали нет.
В ней можно встретить,
как ни странно,
В таверне – Ганса Христиана.
А рядом с ним, а рядом с ним
Увидеть можно братьев Гримм.
И благородный Шарль Перро
Берется снова за перо,
Чтоб на страницах старых книг
Вдруг оживить волшебный миг
И вновь созвать сюда гостей -
Влюбленных в чудеса детей.
Пускай войдут
в страну их снов
Герои сказочных миров!

Источник: http://otebe.info/stihi/stihi-pro-skazki.html#ixzz7OpFIAJ5V

Книги-календари для детей

Большой популярностью у детей младшего возраста пользовалась ежегодная книга-календарь «Круглый год» (издавалась с 1946 до середины 80-х годов)

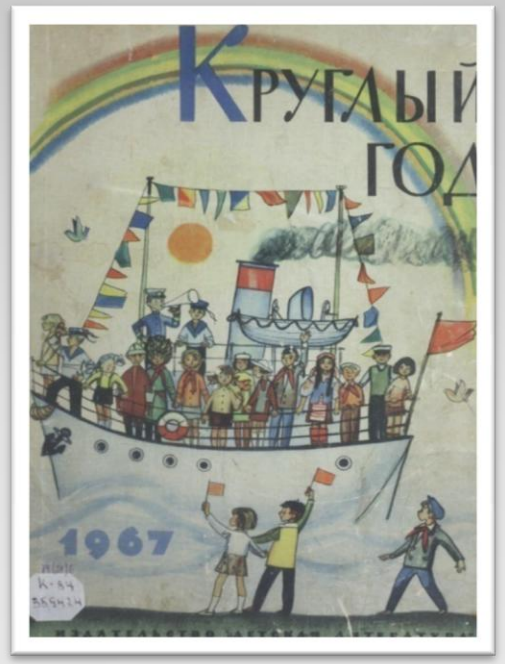

Для детей старшего школьного возраста самыми популярными в свое время были ежегодники и альманахи «Мир приключений», «Хочу все знать», «Глобус», «Океан»

Книги военной поры

Во время Великой Отечественной войны
и после Победы вышло множество книг, ставших широко известными: «Девочка из города» Л. Воронковой (1943), «Сын полка» В. Катаева (1945), и многие-многие другие.

Воронкова Л. Девочка из города. 1957

Трояновский П. Взятие Берлина. 1945

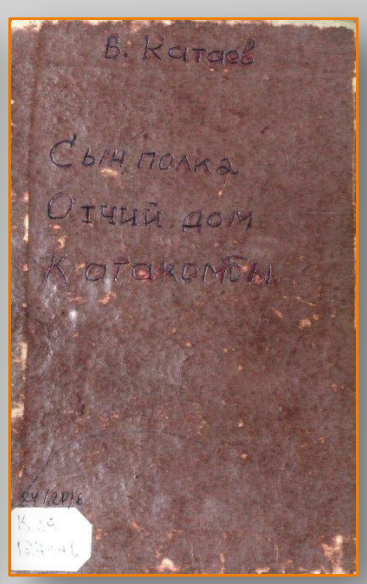

Катаев В. Сын полка. Отчий дом. Катакомбы. 1945

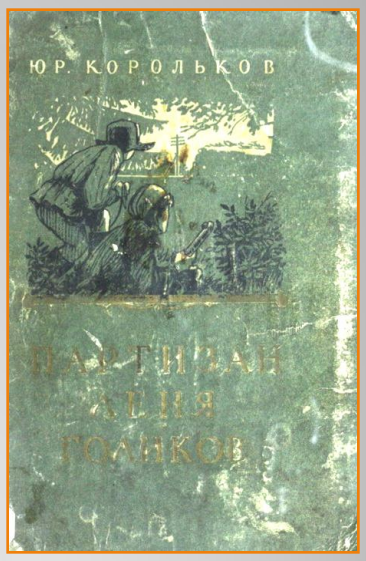

Корольков Ю. Р. Партизан Леня Голиков. 1953

В фонде редкой книги есть такие издания

Книги для чтения в начальных классах

Книжек первые страницы
Нас встречают с первых лет
И несут нас, точно птицы,
Облетая целый свет.

Под советским небосводом
Книгу любят и хранят.
Пусть же крепнет с каждым годом
Дружба книги и ребят!
(С. Я. Маршак)

Такие книги учили любить свою Родину!

Фантастика и приключения

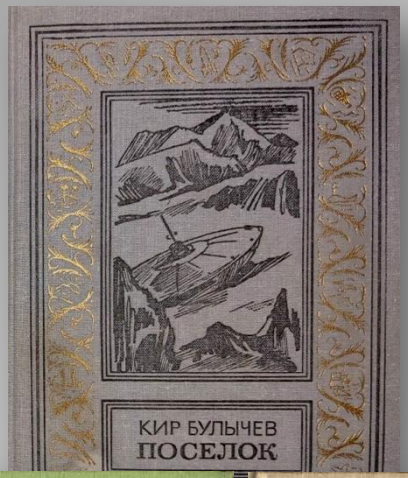

Серия «Школьная библиотека для нерусских школ».

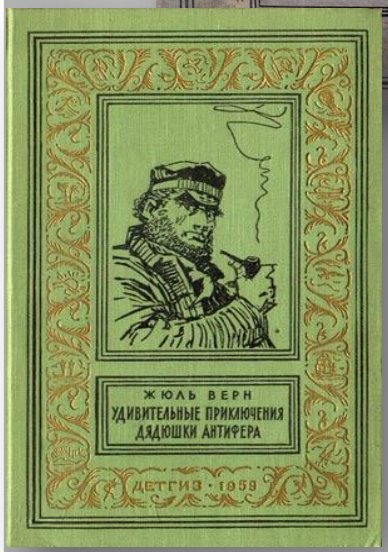

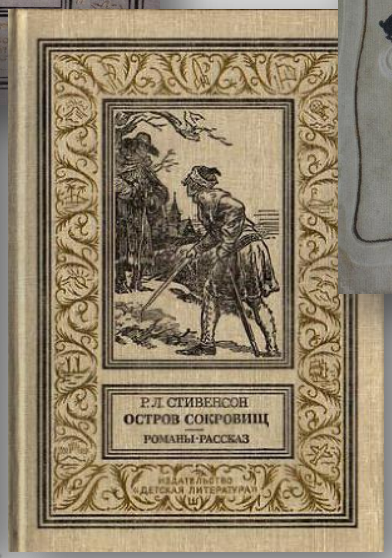

Серия «Библиотека приключений и научной фантастики».

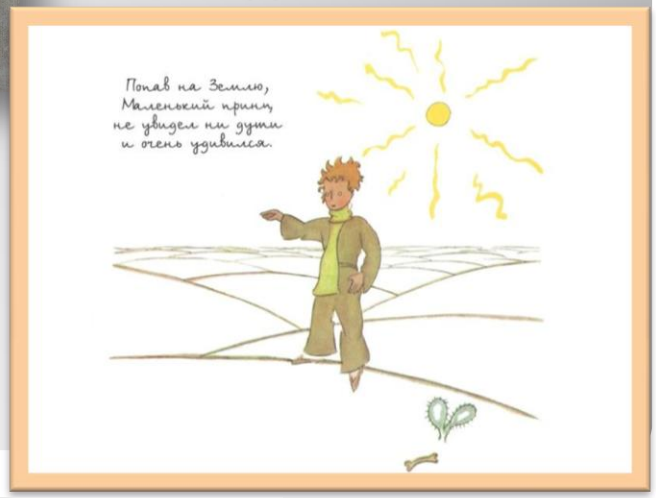

Такие книги учили мечтать и не бояться!

Книги о простом и важном…

Книги Валентины Александровны Осеевой – это истории о людях и животных, о событиях, которые происходят в жизни друзей, одноклассников, соседей. Как поступить правильно в той или иной ситуации, и как жить по совести? Об этом и многом другом рассказывают книги замечательной советской писательницы и педагога В. А. Осеевой.

Такие книги учили ценить добро, быть честными и помогать людям

Из книги «Волшебное слово»

(с иллюстрациями худ. А. Пахомова)

Рассказ «Плохо»

Собака яростно лаяла, припадая на передние лапы. Прямо перед ней, прижавшись к забору, сидел маленький взъерошенный котёнок. Он широко раскрывал рот и жалобно мяукал. Неподалёку стояли два мальчика и ждали, что будет. В окно выглянула женщина и поспешно выбежала на крыльцо. Она отогнала собаку и сердито крикнула мальчикам:

– Как вам не стыдно!

– А что – стыдно? Мы ничего не делали! – удивились мальчики.

– Вот это и плохо! – гневно ответила женщина.

Волшебное слово

Синие листья

Читайте детям, с детьми и перечитывайте книги В. Осеевой!

Список использованной литературы

1. *Аленький цветочек/ [худ. Н. В. Головин, В. Смердов]. – 1952*
2. *Бианки В. В. Рассказы и сказки/рис. В. Курдова, Н. Тырсы, Е. Чарушина. – 1949*
3. *Булычев К. Поселок/К. Булычев. – 1988*
4. *Верн Ж. Удивительные приключения дядюшки Антифера/Ж. Верн. - 1959*
5. *Волшебная кисть/[рис. Гр. Филипповского]. – 1957*
6. *Воронкова Л. Ф. Девочка из города / [рис. А. Давыдовой]. – 1957*
7. *Гримм В К. Сказки братьев Гримм/В. Гримм, Я. Гримм. – 1948*
8. *Губарев В. Королевство кривых зеркал/В. Губарев ; худож. Д. Дубинский]. – 1951*
9. *Жуковский В. А. Сказки/рис. В. Конашевича. – 1946*
10. *Звездочка/А. И. Елкина, М. И. Ледовская, А. И. Зверева, В. П. Унксова. – 1965*
11. *Звездочка/сост. М. С. Васильева. – 1971*
12. *Ийеш Д. Семь да семь венгерских народных сказок/Д. Ийеш ; худож. Л. Кондор. – 1980*
13. *Катаев В. Сын полка. Отчий дом. Катакомбы / В. Катаев ; худож. И. Николаевцев. – 1945*
14. *Корейские сказки/обработка для детей Н. Ходза; рис. Н. Кочергина. – 1953*
15. *Корольков Ю. Партизан Леня Голиков / ред. И. Вронская ; худож. Н. Гришина. – 1953*
16. *Круглый год. 1965. – 1964*
17. *Круглый год. 1967. – 1966*
18. *Маршак С. Я. Сказки. Песни. Загадки/С. Я. Маршак. – 1960*
19. *Митяев А. Где пряталась сказка/[оформ. и рис. худож. П. Островского]. – 1960*
20. *Носов Н. Н. На горке/[рис. И. П. Кеша-Проскурякова]. – 1959*
21. *Носов Н. Н. Незнайка в солнечном городе/Н. Н. Носов. – 1959*
22. *Олеша Ю. К. Три толстяка/[рис. В. Горяева]. – 1956*
23. *Осеева В. А. Васек Трубачев и его товарищи. Кн. 1/В. А. Осеева; рис. Г. Фитингофа. – 1953*
24. *Осеева В. А. Васек Трубачев и его товарищи. Кн. 2/В. А. Осеева; рис. Г. Фитингофа. – 1953*
25. *Осеева В. А. Васек Трубачев и его товарищи. Кн. 3/В. А. Осеева; рис. Г. Фитингофа. – 1953*

Внимание! Все книги из фонда Редкой книги!

Список использованной литературы (продолжение)

26.Осеева В. А. Волшебное слово/В. А. Осеева; рис. А. Пахомова. – 1984
27.Осеева В. А. Мой товарищ/рис. М. Горшмана. – 1950
28.Осеева В. А. Отцовская куртка/рис. В. Мирзоева. – 1958
29.Осеева В. А. Простое дело/рис. М. Горшмана. – 1956
30.Пушкин А. С. Сказка о мертвой царевне и о семи богатырях/рис. Б. Дехтерева. – 1949
31.Разговор красок. – 1963
32.Распэ Р. Э. Приключения Мюнхаузена/Э. Распэ. – 1940
33.Родари Д. Приключения Чиполлино/Д. Родари; под ред. С. Маршака; пер. с итал. З.
34.Потаповой; рис. В. Сутеева. – 1955
35.Русские народные сказки/АН СССР Ин-т этнографии им. Н. Н. Миклухо-Маклая. – 1969
36.Семицветик/А. И. Елкина, М. И. Ледовская, А. И. Зверева, В. П. Унксова. – 1966
37.Сент-Экзюпери А. Маленький принц/ пер. с фр. Н. Галь; рис. авт. – 1985
38.Стивенсон Р. Л. Остров сокровищ. – 1988
39.Толстой А. Н. Золотой ключик, или Приключения Буратино/рис. А. Каневского. – 1943
40.Толстой Л. Н. Маленькие рассказы/рис. С. Закржевской. – 1946
41.Толстой Л. Н. Рассказы из "Азбуки"/Л. Н. Толстой; под ред. В. Спиридонова. – 1947
42.Толстой Л. Н. Рассказы/рис. В. Цигаля. –1951
43.Толстой Л. Н. Филиппок/рис. А. Шигаева. – 1948
44.Травинка-невидимка/перевел с китайского Ю. Осипов. – 1961
45.Трояновский П. Взятие Берлина / фото А. Капустянского, О. Кнорринга. – 1945
46.Чуковский К. И. Мойдодыр/К. И. Чуковский. – 1990
47.Чуковский К. И. Сказки/рис. А Каневского, В. Конашевича, Н. Радлова. – 1951

Внимание! Все книги из фонда Редкой книги!

Добро пожаловать!

Сектор редкой книги открыт для читателей:
понедельник-пятница с 9.00 до 17.00
суббота, воскресенье - выходные дни.
Зав. Сектором - ведущий библиотекарь
РУСИНОВА ИРИНА ВИКТОРОВНА
Место нахождения:
учебный корпус №15
ул. Ленина, 198, ауд. 15-105